Nian Shou, le monstre du Nouvel An chinois

janvier 2018

VÉRONIQUE MASSENOT • SÉBASTIEN CHEBRET

Depuis toujours, au Nouvel An, tous ici quittent le village pour passer la nuit terrés dans les champs. Car c'est le moment que choisit Nian Shou, le monstre tout crochu-poilu, pour sortir de son trou.
Seulement, cette année, Mme Fang est trop vieille pour aller se cacher...

Une histoire inspirée de la légende traditionnelle de Nian (Chine).

➔ RÉSUMÉ
Les villageois décident de se débarrasser une bonne fois pour toute du monstre du Nouvel An. Un voyageur leur révèle que le vilain Nian Shou a peur du rouge et du bruit. Sans plus attendre, ils parent les maisons de rouge. Et quand le démon sort de son trou, un concert de casseroles pétaradant l'accueille ! Il s'enfuit alors à toutes jambes. Depuis, chaque année, le pays tout entier recommence mais les casseroles ont été remplacées par les pétards et de somptueux feux d'artifice.

THÈMES

- **Nouvel An chinois**
- **Conte traditionnel**

Collection	**Les petits m - les contes**
Format	225 x 225 mm
Lectorat	**3 ans**
Caractéristiques	32 pages

9 782844 554857

Prix public **12,20 €**

Véronique Massenot vit en région parisienne. Elle nous collecte des contes traditionnels du monde entier : **Tizan et l'arbre à Bonbon, Ganesh le Gourmand, Le Petit Renard et le Vieux Tigre, À l'eau la baleine...**

Sébastien Chebret vit à Bordeaux. Il a illustré **La Chasse au caribou, Un amour d'étoiles, Tizan et l'arbre à bonbons** chez L'Élan vert

POINTS FORTS

- **Une légende racontée depuis des millénaires en Chine sur l'origine des festivités du Nouvel An.**
- **Un texte chantant, de merveilleuses illustrations réjouissantes et un monstre pour trembler de plaisir.**
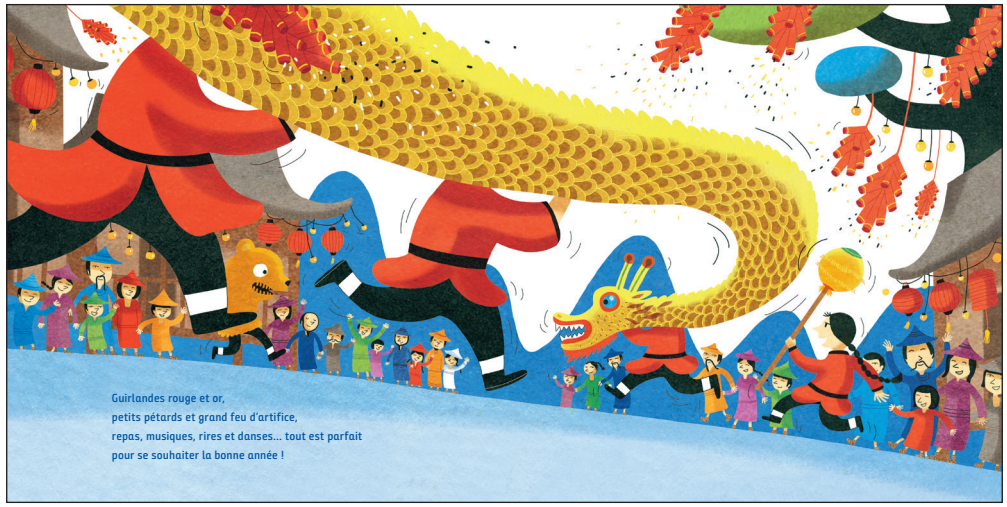
Nian Shou, le monstre du Nouvel An chinois