À la recherche de Mistigri à Paris

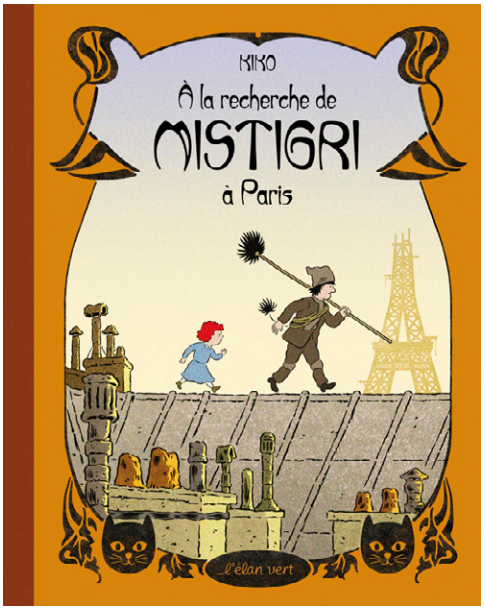

Kiko
Collection Pont des arts
235 x 296 mm / 40 p. / 15,50 €
Papier toilé en couverture
Dès 3 ans
9782844559661

Parution le 06/11/2026

THÈMES :
Paris • Tour Eiffel • Henri Rivière • 1900

La capitale en 1900 et à hauteur d'enfant !

Écrite et illustrée par Kiko, cette histoire nous entraîne avec Georges et Louison, deux enfants bien dégourdis lancés aux trousses de l'insaisissable Mistigri, dans une visite inédite du Paris des années 1900.

Du petit village de Montmartre à l'immense chantier de la tour Eiffel, nous traversons Pigalle et les anciennes Halles, grimpons à l'assaut de Notre-Dame et voguons cheveux au vent sur la Seine… Tout cela grâce à Henri Rivière, grand artiste parisien de l'époque.

Car cet album, un peu à la manière d'un « Pont des arts », nous invite à découvrir plus que la capitale : toute une époque, avec ses véhicules et ses métiers oubliés, son langage et ses artistes devenus mythiques. Deux doubles pages documentaires en fin d'ouvrage complètent habilement la fiction.

Une belle lecture pour les petits explorateurs des villes ! À partir de 3 ans.

Kiko (Nicolas Archieri) vit… à Paris, évidemment ! Après *L'Aventurier*, dont le petit héros canin se rêvait en grand voyageur sans trop s'éloigner toutefois de son panier confortable, il a imaginé un chat fugueur nous offrant, cette fois, l'opportunité de visiter le vrai Paris des années 1900. On pourrait y voir également la suite de l'album « Pont des arts » *Du sirocco* chez Monsieur Delacroix, où l'on visitait le quartier de la place de Furstemberg dans le 6e arrondissement au 19e siècle.





CONTACT

Éditions de *L'Élan vert* - 63, av. de la République - 37700 Saint-Pierre-des-Corps - Tél. 02 47 54 26 86 - communication@elanvert.fr www.elanvert.fr